

Beneficiar:	Primăria Comunei Paulis	Proiect nr.:	0066/2015
Titlu proiect:	Reabilitare gradinița Paulis și construire anexa parter	Faza:	D.T.A.C.+ P.T.+ D.D.E.
Amplasament:	sat Paulis, nr.5, comuna Paulis, Jud. Arad	Planșă nr.:	15.A
Titlu Planșa:	Plan parter propus	Desenat	arth. Breazu Gh.
Data:	Oct. 2015	Proiectat	arth. Breazu Gh.
Scara:	1:100	Self Project	ing. Singeorzan B.
Semnătura		Specificatie	Numa
Proiectant general: S.C. MOBLES PLAN S.R.L. Loc. Ciocir nr.283, jud. Arad C.I.F. RO3119428, 12/60/2013 "BREAZU GHEORGHE BIROU INDIVIDUAL DE ARHITECTURA" Arhitect cu drept de semnătură C.I.F. nr. 2575 300218 - Timisoara, Județul Timis, Bld. "16 Decembrie", nr. 47/A, sc. B, et. P, ap. 19			

ORDINUL ARHITECTILOR
DIN ROMÂNIA
2575
Gheorghe
BREAZU
Arhitect
cu drept de semnătură

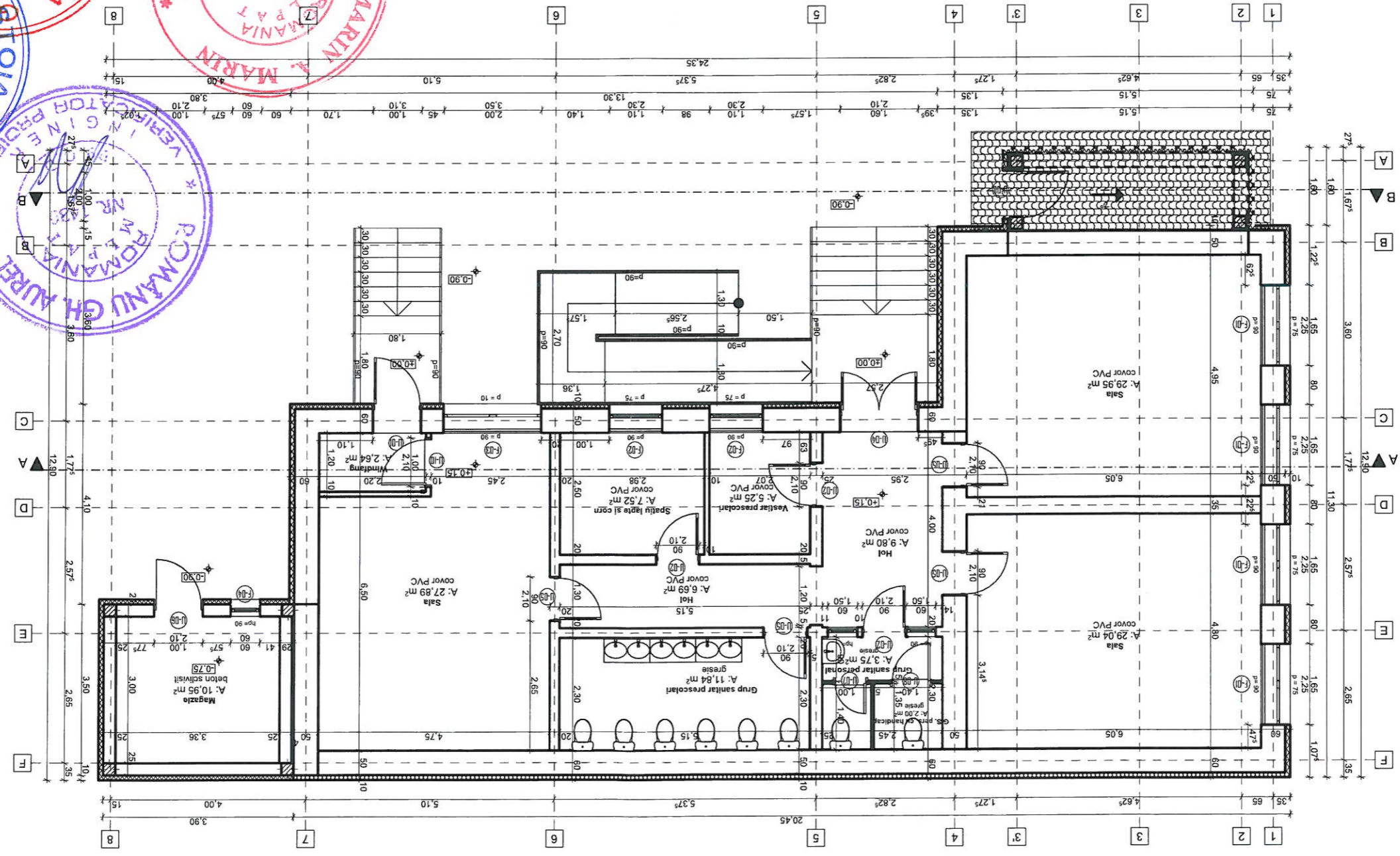
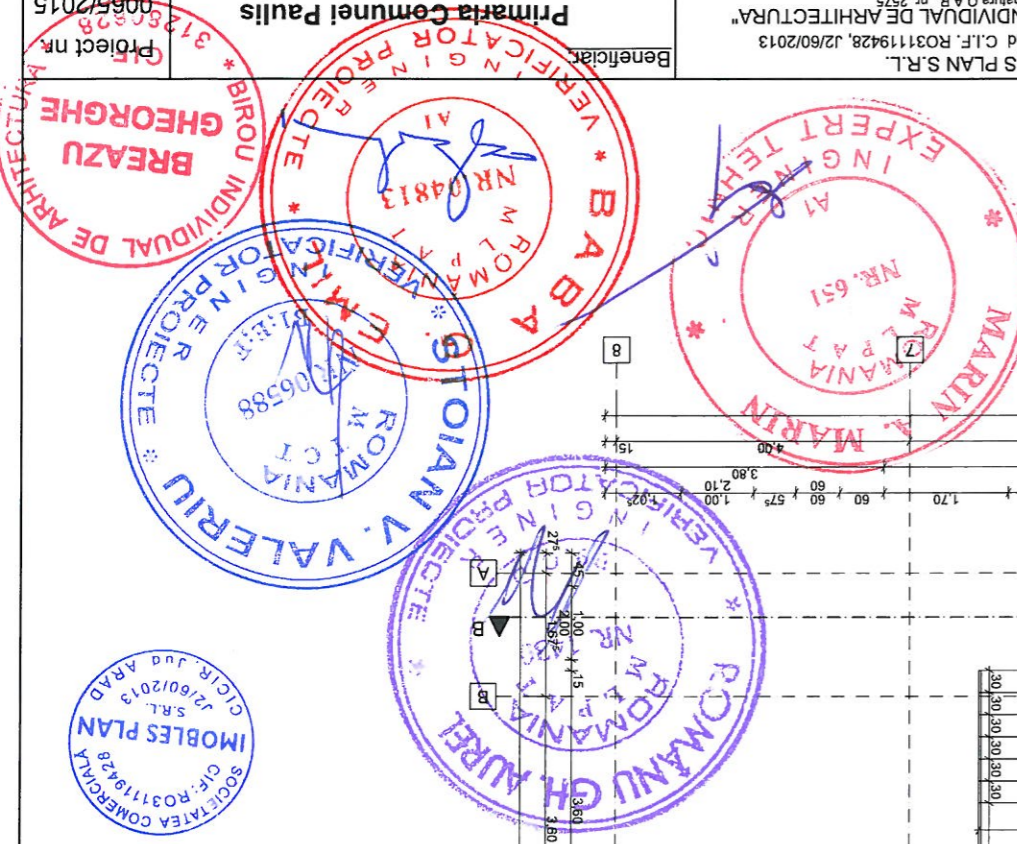

Proiectant general: S.C. IMOBLES PLAN S.R.L. Loc. Căci nr.283, Jud. Arad C.I.F. RO3119428, J2/60/2013 "BRAZU GHEORGHE BIROU INDIVIDUAL DE ARHITECTURA" Arhitect cu drept de semnatura O.A.R., nr. 2575 300218 - Timisoara, Judetul Timis, Bld. "16 Decembrie", nr. 47/A, sc. B, et. P, ap. 19	Beneficiar: Primaria Comunei Paulis	Proiect nr. 0065/2015
Specificatie: Nume Semnatura	Titlu proiect: Reabilitare gradinita Paulis si construire anexa parter sat Paulis, nr.5, comuna Paulis, Jud. Arad	Planșa nr. 16.A
Set Project: Ing. Singeorzan B.	Amplasament: sat Paulis, nr.5, comuna Paulis, Jud. Arad	Titlu Planșa:
Proiectat: arh. Breazu Gh.		
Desenat: arh. Breazu Gh.		
Data: Oct.2015		
Scara: 1:100		

ORDINUL ARHITECTURII
DIN ROMANIA
2575
Gheorghe
BRAZU
Arhitect
cu drept de semnatura

ROMANIA
M.L.P.A.T.
NR. 1430
ROMANIA
M.L.P.A.T.
NR. 05388
ROMANIA
M.L.P.A.T.
NR. 651

ROMANIA
M.L.P.A.T.
NR. 1430
ROMANIA
M.L.P.A.T.
NR. 05388
ROMANIA
M.L.P.A.T.
NR. 651

ROMANIA
M.L.P.A.T.
NR. 1430
ROMANIA
M.L.P.A.T.
NR. 05388
ROMANIA
M.L.P.A.T.
NR. 651

ROMANIA
M.L.P.A.T.
NR. 1430
ROMANIA
M.L.P.A.T.
NR. 05388
ROMANIA
M.L.P.A.T.
NR. 651

ROMANIA
M.L.P.A.T.
NR. 1430
ROMANIA
M.L.P.A.T.
NR. 05388
ROMANIA
M.L.P.A.T.
NR. 651

ROMANIA
M.L.P.A.T.
NR. 1430
ROMANIA
M.L.P.A.T.
NR. 05388
ROMANIA
M.L.P.A.T.
NR. 651

ROMANIA
M.L.P.A.T.
NR. 1430
ROMANIA
M.L.P.A.T.
NR. 05388
ROMANIA
M.L.P.A.T.
NR. 651

ROMANIA
M.L.P.A.T.
NR. 1430
ROMANIA
M.L.P.A.T.
NR. 05388
ROMANIA
M.L.P.A.T.
NR. 651

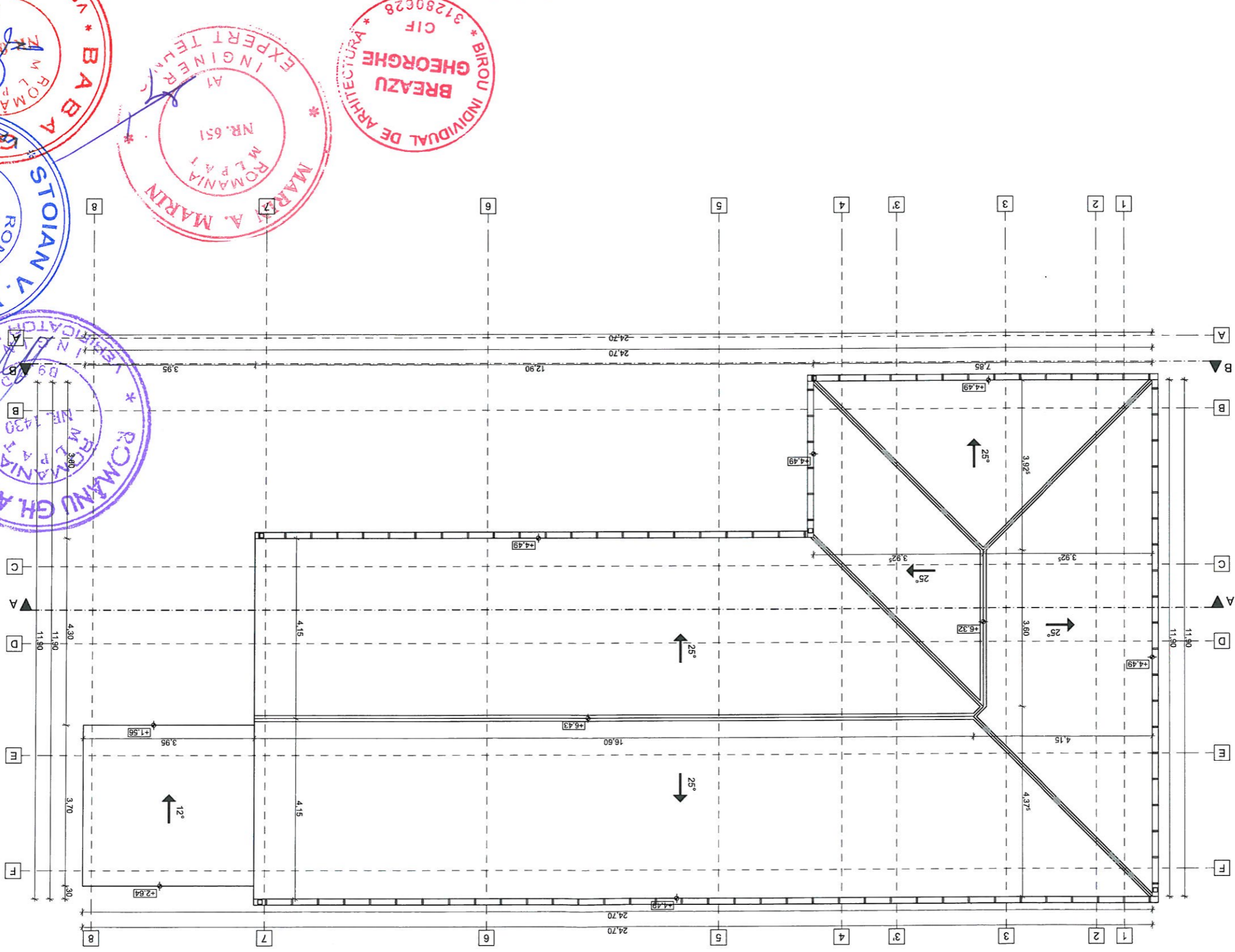

ROMANIA
M.L.P.A.T.
NR. 1430
ROMANIA
M.L.P.A.T.
NR. 05388
ROMANIA
M.L.P.A.T.
NR. 651

ROMANIA
M.L.P.A.T.
NR. 1430
ROMANIA
M.L.P.A.T.
NR. 05388
ROMANIA
M.L.P.A.T.
NR. 651