

Nr.83/R/08.01.2019

## AUTORIZAȚIE DE CONSTRUIRE

Nr. 1 din 08.01.2019

Ca urmare a cererii adresată de către **Pai Călin**, cu domiciliul/sediul<sup>2)</sup> în județul domiciliul/sediul<sup>2)</sup> în județul **Arad**, com.**Păuliș**, sat **Sâmbăteni**, cod poștal **317233**, str.-, nr. . . , bl.-, sc.-, et.-, ap.-, tel.-, e-mail-, în calitate de reprezentant..., CUI..., înregistrată la nr. **83** din **07.01.2019**,

în conformitate cu prevederile Legii nr. 50/1991, privind autorizarea executării lucrărilor de construcții, republicată, cu modificările și completările ulterioare,

### A U T O R I Z E A Z Ă :

**executarea lucrărilor de construire/~~desființare~~ pentru:**

**REST LUCRĂRI DE EXECUTAT  
(AC NR.2/27.02.2014 – Construire casă de locuit P+M)**

— pe imobilul — teren și/sau construcții —, situat în județul **ARAD**, comuna **Păuliș**, sat **Sâmbăteni**, sectorul....., cod poștal **317233**, str. ...., nr.**546/A**, bl. ., sc. ...., et. ...., ap.....

Cartea funciară<sup>4)</sup> **CF 301827** a loc. Păuliș, **Nr. Cad. 301827** a loc. Sâmbăteni, com. Păuliș.

— lucrări în valoare de<sup>5)</sup> **8.000,00 LEI**

— în baza documentației tehnice — D.T. pentru autorizarea executării lucrărilor de construire (D.T.A.C.) nr. <sup>6)</sup> **79** din **2012**.

**REST LUCRĂRI DE EXECUTAT  
(AC NR.2/27.02.2014 – Construire casă de locuit P+M)**

Elaborată de **P.F.A. Marc Delia-Mariana** cu sediul în județul **ARAD**, municipiul/orașul/comuna **Lipova**, cod poștal -, str. **Cartier Șoimoș**, nr.**353/A**, bl., sc. ...., et.-, ap.- — respectiv de **Arh. Șerban Elvira**, arhitect/conducător arhitect cu drept de semnătură, înscris în Tabloul Național al Arhitecților cu nr. **0577**, în conformitate cu prevederile Legii nr.184/2001 privind organizarea și exercitarea profesiei de arhitect, republicată, aflat în evidența Filialei teritoriale **Arad** al Ordinului Arhitecților din România.

AM PRIMIT UN EXEMPLAR 16.01.2019



**CU PRIVIRE LA AUTORIZAREA EXECUTĂRII LUCRĂRILOR SE FAC URMĂTOARELE  
PRECIZĂRI:**

- A. Documentația tehnică — D.T.A.C. — vizată spre neschimbare — împreună cu toate avizele și acordurile obținute, precum și punctul de vedere/actul administrativ al autorității competente pentru protecția mediului, face parte integrantă din prezenta autorizație.**

Nerespectarea întocmai a documentației tehnice — D.T. vizată spre neschimbare (inclusiv a avizelor și acordurilor obținute) constituie infracțiune sau contravenție, după caz, în temeiul prevederilor art.24 alin.(1), respectiv art.26 alin.(1) din Legea nr.50/1991 privind autorizarea executării lucrărilor de construcții, republicată.

În conformitate cu prevederile art.7 alin.(15) – (15<sup>1</sup>) din Legea nr.50/1991 și cu respectarea legislației pentru aplicarea Directivei Consiliului 85/337/CEE (Directiva EIA) privind evaluarea efectelor anumitor proiecte publice și private asupra mediului, în situația în care în timpul executării lucrărilor și numai în perioada de valabilitate a autorizației de construire survin modificări de temă privind lucrările de construcții autorizate, care conduc la necesitatea modificării acestora, titularul are obligația de a solicita o nouă autorizație de construire.

**B. Titularul autorizației este obligat:**

1. să anunțe data începerii lucrărilor autorizate, prin trimiterea înștiințării conform formularului anexat autorizației (formularul-model F.13) la autoritatea administrației publice locale emitentă a autorizației;

2. să anunțe data începerii lucrărilor autorizate, prin trimiterea înștiințării conform formularului anexat autorizației (formularul-model F.14) la inspectoratul teritorial în construcții, împreună cu dovada achitării cotei legale de 0,1% din valoarea autorizată a lucrărilor de construcții și instalații aferente acestora;

3. să anunțe data finalizării lucrărilor autorizate, prin trimiterea înștiințării conform formularului anexat autorizației (formularul-model F.15) la inspectoratul teritorial în construcții, odată cu convocarea comisiei de recepție;

4. să păstreze pe șantier, în perfectă stare, autorizația de construire și documentația tehnică — (D.T.A.C.) vizată spre neschimbare, împreună cu Proiectul Tehnic — P.Th și Detaliile de execuție pentru realizarea a lucrărilor de construcții autorizate, pe care le va prezenta la cererea organelor de control, potrivit legii, pe toată durata executării lucrărilor;

5. în cazul în care, pe parcursul executării lucrărilor, se descoperă vestigii arheologice (fragmente de ziduri, ancadramente de goluri, fundații, pietre cioplite sau sculptate, oseminte, inventar monetar, ceramic etc.) să sisteze executarea lucrărilor, să ia măsuri de pază și de protecție și să anunțe imediat emitentul autorizației, precum și Direcția județeană pentru cultură, culte și patrimoniu;

6. să respecte condițiile impuse de utilizarea și protejarea domeniului public, precum și de protecție a mediului, potrivit normelor generale și locale ;

7. să transporte la **GROAPA DE GUNOI AUTORIZATĂ** materialele care nu se pot recupera

*(se completează de către emitent)*

sau valorifica, rămase în urma executării lucrărilor de construcții.

8. să desființeze construcțiile provizorii de șantier în termen de ..... zile de la terminarea efectivă a lucrărilor;

9. la începerea execuției lucrărilor, să monteze la loc vizibil „Panoul de identificare a investiției” (vezi anexa nr.8 la normele metodologice);

10. la finalizarea execuției lucrărilor, să monteze „Plăcuța de identificare a investiției”;

11. în situația nefinalizării lucrărilor în termenul prevăzut de autorizație, să solicite prelungirea valabilității acesteia, cu cel puțin 15 zile înaintea termenului de expirare a valabilității autorizației de construire/desființare (inclusiv durata de execuție a lucrărilor);

12. să prezinte „Certificatul de performanță energetică a clădirii” la efectuarea recepției la terminarea lucrărilor;

13. să solicite „Autorizația de securitate la incendiu” după efectuarea recepției la terminarea lucrărilor sau înainte de punerea în funcțiune a clădirilor pentru care s-a obținut „Avizul de securitate la incendiu”;

14. să regularizeze taxa de autorizare ce revine emitentului, precum și celelalte obligații de plată ce îi revin, potrivit legii, ca urmare a realizării investiției;

15. să declare construcțiile proprietate particulară realizate, în vederea impunerii, la organele financiare teritoriale sau la unitățile subordonate acestora, după terminarea lor completă și nu mai târziu de 15 zile de la data expirării termenului de valabilitate a autorizației de construire/desființare (inclusiv durata de execuție a lucrărilor).

**C. Durata de execuție a lucrărilor** este de **36** luni / zile, calculată de la data începerii efective a lucrărilor (anunțată în prealabil), situație în care perioada de valabilitate a autorizației se extinde pe întreaga durată de execuție a lucrărilor autorizate.

**D. Termenul de valabilitate a autorizației** este de **12** luni / zile de la data emiterii, interval de timp în care trebuie începute lucrările de execuție autorizate.

**PRIMAR,  
IOAN TURCIN**



**SECRETAR,  
SIMONA PASCU**



**ș. ARHITECT-ȘEF \*\*\*  
KASZONI SUBESCU ANCA**



Taxa de autorizare în valoare de **40 lei** a fost achitată conform **Ch, nr. 9590963** din **07.01.2019**.

Prezenta autorizație a fost transmisă solicitantului direct/prin poștă la data de \_\_\_\_\_ însoțită de 1(unu) exemplar(e) din documentația tehnică — D.T., împreună cu avizele și acordurile obținute, vizate spre neschimbare .

În conformitate cu prevederile Legii nr.50/1991 privind autorizarea executării lucrărilor de construcții, republicată, cu modificările și completările ulterioare,

**SE PRELUNGEȘTE VALABILITATEA  
AUTORIZAȚIEI DE CONSTRUIRE/DESFIINȚARE**

de la data de ..... până la data de .....

După această dată, o nouă prelungire a valabilității nu este posibilă, solicitantul urmând să obțină, în condițiile legii, o altă autorizație de construire/desființare.

**PRIMAR,**

**SECRETAR,**

**ARHITECT-ȘEF \*\*\*)**

Data prelungirii valabilității : .....

Achitat taxa de : ..... lei, conform Chitanței nr. .... din .....

Transmis solicitantului la data de ..... direct/prin poștă.

Către

Primarul (\*)..Com. ...Păuliș.....

PRIMĂRIA COMUNEI PAULIȘ	
Nr. intrare:	83 / 07 IAN. 2019
Nr. iesire:	/

CERERE  
PENTRU EMITEREA DE

Autorizare REST LUCRĂRI DE EXECUTAT

Subsemnatul (\*)..... **Pai Călin** .....CNP. ...., cu sediul / domiciliul ...în jud. Arad, Municipiul /orașul / comuna....Păuliș.....Sat. ...Sâmbăteni....Str....sectorul...., cod poștal....317231....., nr..15...., bl...., sc...., et...., ap. ...., telefon....0745 / 496.316....

În conformitate cu prevederile Legii nr.50 / 1991, privind autorizarea executării lucrărilor de construcții, cu modificările ulterioare, solicit emiterea

Autorizare  
REST LUCRĂRI DE EXECUTAT

Pentru imobilul – teren și / sau construcții – situat în județul ... Arad ..., municipiul / orașul / comuna.... **Păuliș**.....Sat. ....**Sâmbăteni**....str.....nr..**546/A**.....bl...., sc...., et...., ap...., cod poștal....317231.....

Cartea funciară (\*3) ... C.F. Nr...301827 - Păuliș,.....Top. Cad. 301827, cu supraf.= 1.710,00 mp

În vederea executării lucrărilor de (\*4) ; **Rest lucrări de executat pentru Casă familială P+M** - restul de lucrări care urmează a se executa sunt; executat izolație exterioră cu polistiren expandat, executat șarpantă din lemn, executat învelitoare cu țiglă profilată culoare roșie.

**Categoria de importanță D – redusă .**

Rest lucrări de executat

În valoare de ... = **8.000 Lei**

Proiectul pentru autorizarea de **rest lucrări de executat - construire (PAC)**, desființare (PAD).nr...., din data de ....79..../2012 ( arh. ) .. și 40/2012 ( rez.)..., întocmit în conformitate cu Proiectul Tehnic pentru execuția lucrărilor, a fost elaborat de Marc ( fostă Cărăbaș ) Delia – Mariana PFA, cu sediul în județul ...Arad...., municipiul / orașul / comuna ...Lipova..., sectorul...., cod poștal..315402..., Cartier Șoimoș , ..., nr.353/A , , bl...., sc...., et...., ap.... .0742/140.508 și arhitect Șerban Elvira , cu drept de semnătură , înscris în Tabloul Național al Arhitecților cu nr. 0577 , în conformitate cu prevederile Legii nr.184 / 2001 privind organizarea și exercitarea profesiei de arhitect , republicată , aflat în evidența Filialei Teritoriale Arad a Ordinului Arhitecților din România .

( telefon mobil Arh. Șerban Elvira 0744/997.597 )

- Se completează după caz ; Primarul general al municipiului București  
Primarul sectorului.....al municipiului București  
Primarul municipiului.....  
Primarul orașului.....  
Primarul comunei.....

Județul ARAD PRIMĂRIA COMUNEI PAULIȘ	
VIZITĂ ȘI SCHEMĂ PENTRU SCHIMBARE	
Tipul de autorizare de construire	
Nr. 1 din 08.01.2019	
Data emiterii	

Verificarea proiectului (PAC , PAD ), în conformitate cu prevederile Legii nr.10/1995, a fost efectuată de (\*7) ;

1.	4.
2.	5.
3.	6.

Durata executării lucrărilor , solicitată în baza prevederilor „Proiectului pentru autorizarea executării lucrărilor de construcții ; - PAC /PAD/POE” – anexat prezentei, este de .....12..... luni / zile .

**Anexez prezentei cereri ;**

1. Dovada titlului asupra imobilului ( copie legalizată )...extras C.F. ( copie )....
2. Certificat de Urbanism existent nr.....1.....din.....08.01.2013.....( copie )....
3. Autorizație de Construire nr. 2 / 27.02.2014
4. Proiectul pentru autorizarea executării lucrărilor de construcții, în două exemplare, compus din ; copertă, fișa resp., borderou, deviz estimativ, memoriu de arhitectură, memoriu de rezistență, anexă la CU, plan de situație, planșe arhitectură, planșe rezistență, detalii de execuție .
5. Următoarele avize / acorduri cerute prin Certificatul de Urbanism .  
....Memoriu arhitectură privind rest lucrări de executat.....  
....Deviz estimativ privind continuare lucrări Casă P+M.....  
.....  
.....
6. Următoarele avize ( studii ) cerute prin Certificatul de Urbanism ;  
.....  
.....
7. Anexa la „Cererea pentru emiterea Autorizației de Construire / Desființare” completă cu toate elementele necesare descrierii lucrărilor pentru care se solicită autorizația.
8. Lista documentelor de plată , a taxelor legale în vederea autorizării ;  
..... - taxă autorizație pentru rest lucrări de executat.....  
.....  
.....  
.....

**Declar pe proprie răspundere că datele menționate în prezenta cerere sunt exacte și mă angajez să respect în cunoștința prevederilor legii, autorizația de construire și documentația aferentă vizată spre neschimbare .**

Data 01.10.2018

Semnătura

Pai Călin.....

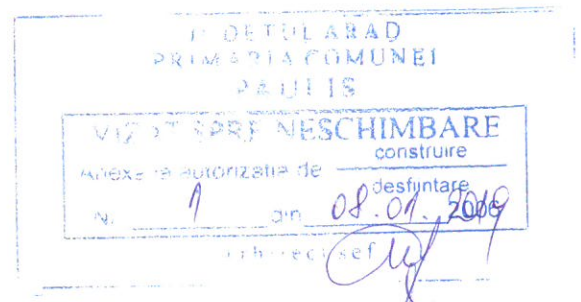

**P R E C I Z Ă R I**  
Privind completarea formularului

**„CERERE**  
**PENTRU EMITEREA AUTORIZAȚIEI DE CONSTRUIRE / DESFIINȚARE”**

- \*1) Numele și prenumele solicitantului ;
  - persoana fizică
  - reprezentant al firmei ( pers. juridică ) , cu precizarea denumirii acesteia, precum și a calității solicitantului în cadrul firmei
- \*2) Pentru persoană fizică, se completează cu date privind domiciliul acesteia ;
  - pentru persoană juridică, se completează cu date privind sediul social al firmei ,
- \*3) Se completează cu datele extrase din Cartea Funciară sau Fișa bunului imobil, după caz.
- \*4) Se înscrie ; denumirea lucrării, capacitatea și categoria lucrărilor, precum și oricare alte elemente principale care definesc toate lucrările prevăzute a fi autorizate.
- \*5) Valoarea lucrărilor se declară de către solicitant și se stabilesc, după caz, în funcție de ;
  - suprafața construită desfășurată a construcțiilor, ori
  - valoarea lucrărilor de construcții și instalații aferente, din devizul general al investiției
- \*6) Se completează cu numărul proiectului, data elaborării, precum și cu date de identificare a proiectantului.
- \*7) Se completează cu numele și prenumele verficatorului și domeniul de verificare, precum și numărul certificatului de verificare.

**NOTĂ ;**

- Taxele pentru emiterea autorizației de construire / desființare, se stabilesc de către personalul de specialitate din cadrul administrației publice emitente, pe baza reglementărilor în vigoare și se comunică solicitantului, la prezentarea acestuia în vederea depunerii cererii de autorizare.
- Solicitantul are obligația de a anexa la cererea pentru emiterea autorizației , documentele de plată a taxelor, comunicate anterior de emitent.
- Taxele pentru avizele din competența de obținere a administrației publice emitente, comunicate solicitantului prin certificatul de urbanism, se achită anterior depunerii cererii pentru obținerea autorizației de construire / desființare.
- Dovada achitării taxelor se face prin prezentarea în copie a documentelor de plată – care se înregistrează și în formular la poz.nr. 7.

**A N E X A**  
**LA CEREREA PENTRU EMITEREA**  
**AUTORIZATIEI CONTINUARE LUCRĂRI DE CONSTRUIRE**

**Cap. 1 - TIPURI DE LUCRARI\*1)**

- a) - **lucrari de construire**, reconstruire, consolidare, modificare, extindere, schimbare de destinatie sau de reparare a constructiilor de orice fel, precum si a instalatiilor aferente acestora; bransare și racordare
- b) - lucrari de construire, reconstruire, extindere, reparare, consolidare, protejare, restaurare, conservare, precum si orice alte lucrari, indiferent de valoarea lor, care urmeaza sa fie efectuate la constructii reprezentand monumente istorice, inclusiv la cele din zonele lor de protectie, stabilite conform legii;
- c) - lucrari de construire, reconstruire, modificare, extindere, reparare, modernizare si reabilitare, privind cai de comunicatie, retele si dotari tehnico-edilitare, noi capacitati de productie, de transport, de distributie a energiei electrice si/sau termice, precum si de reabilitare si de retehnologizare a celor existente;
- d) - imprejmuiri si mobilier urban, amenajari de spatii verzi, parcuri, pietele si alte lucrari de amenajare a spatiilor publice;
- e) - lucrari de foraje si excavari necesare in vederea efectuării studiilor geotehnice, prospectiunilor geologice, exploatarilor de cariere, balastiere, sonde de gaze si petrol, precum si alte exploatari;
- f) - lucrari, amenajari si constructii cu caracter provizoriu necesare in vederea organizarii executarii lucrarilor de baza, daca nu au fost autorizate odata cu acestea;
- g) - organizarea de tabere de corturi, casute sau rulote;
- h) - lucrari de constructii cu caracter provizoriu, chioscuri, tonete, cabine, spatii de expunere situate pe caile si spatiile publice, corpuri si panouri de afisaj, firme si reclame, precum si anexele gospodaresti ale exploatareii agricole situate in extravilan;
- i) - cimitire - noi si extinderi.

**Cap. 2 - CATEGORII DE CONSTRUCTII\*2)**

**[x] constructii de locuinte ( rest lucrări de executat )**

- constructii pentru institutii publice si servicii:
- pentru sanatate
  - pentru asistenta sociala
  - pentru invatamant
  - pentru cultura
  - pentru turism
  - pentru culte
  - pentru administratie si finante
  - pentru comert
  - pentru servicii
  - pentru sport
  - pentru recreere
- constructii agricole si zootehnice
- constructii industriale
- constructii pentru depozitare
- constructii pentru transporturi
- constructii pentru telecomunicatii
- constructii energetice
- constructii hidrotehnice
- constructii pentru imbunatatiri funciare
- constructii tehnico-edilitare
- constructii pentru pompieri
- constructii cu caracter special
- constructii cu functiuni comasate
- retele edilitare:
- apa ( rețea oraș )
  - canalizare ( rețea oraș )
  - energie electrica
  - termice
  - gaze
  - telecomunicatii
- amenajari exterioare:
- amenajarea si consolidarea terenului
  - strazi, alei, platforme, parcaje, garaje
  - spatii libere si mobilier exterior
  - spatii verzi, imprejmuiri
- constructii cu caracter provizoriu

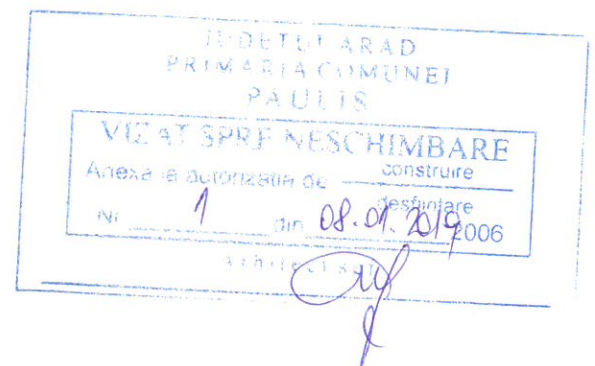

- 1) se subliniază categoria de lucrări  
2) se introduce „X” în casetă

**PERSOANĂ FIZICĂ AUTORIZATĂ**  
**MARC DELIA - MARIANA**  
C.U.I. 27052501 / F2/887/2010  
Lipova - Jud. Arad



**Cap. 3 - DATE CARACTERISTICE PRIVIND AMPLASAMENTELE SI CONSTRUCTIILE**

- a) - Suprafata terenului ..1.710..... mp  
 b) - Situarea terenului fata de strazile adiacente .....str.....-.....nr.....546/A.....  
 c) - Procentul de ocupare a terenului - POT\*3): existent .....0.....% .... propus .....08.....%..  
 d) - Coeficientul de utilizare a terenului - CUT: existent .....0,0..... propus .....0,16.....  
 e) - Alinierea constructiilor ;  
 • Corpul de cladire cel mai avansat fata de limita proprietatii la strada se afla la front stradal.....-.... retras cu....2,50.. m ..... m. față de frontul stradal .  
 • Distanțele minime ale constructiilor fata de vecinatati sunt:  
 de ...9,63..... m fata de limita de proprietate din .....stanga.....  
 de ...2,00..... m fata de limita de proprietate .....dreapta.....  
 de...40,00.....m.fățã de limita de proprietate.....posteroară.....  
 f) - Numarul de corpuri de cladiri..1....., din care: existente ..0...., desfiintate ...0..., mentinute ...0..., propuse ...1.., rezultate...1..... .  
 g) - Suprafete\*4): ( m<sup>2</sup>)

Construcții	Suprafață Construită	Suprafață desfășurată	Suprafață Utilă	Suprafață Locuibilă/nr.cam
. existente	-	-	-	-
- desființate	-	-	-	-
- menținute	-	-	-	-
- propuse	<b>140,00</b>	<b>280,00</b>	210,00	65,00 / 4
<b>TOTAL</b>	<b>140,00</b>	<b>280,00</b>	210,00	65,00 / 4

\*) Totalul rezulta prin insumarea suprafetelor inscrise la rubricile "mentinute" si "propuse"

h) - Inaltimea constructiilor propuse (in m)

	corp A	corp	corp	corp	corp
Înălțimea la cornișă sau streșină	3,75				
Înălțimea maximă a construcțiilor	7,10				

i) - Numarul de niveluri

	Corp A	corp	corp	corp	corp
Existente	-				
Propuse	P+M				

j) - Caracteristici constructive si aspect exterior

	corp A	corp	corp	corp
Sistem constructiv	Zidărie portantă			
Fundații	Continue BA			
Acoperiș(șarpantă/terasă)	Șarpantă lemn			
Sistem de încălzire	Teracote / lemne			
Învelitoare(material/culoar	Țiglă profilată roșie			
Finisaj ext.(material/culoare)	Tiffel orange			
Tâmplărie ext.(mat./culoare)	Uși, ferestre lemn / maro			

k - Capacitati functionale ale constructiilor proiectate:

[ x ] Constructii de locuinte\_\*5)

**[x] principale (permanente)**

- de serviciu  
 sezoniere (de vacanta)  
 de necesitate  
 pentru inchiriere  
 de interventie  
 sociale  
 de protocol

Numar de apartamente propuse .., din care cu: 1 cam. .... 2 cam. .... 3 cam. .... 4 cam. .... 5 cam. ....

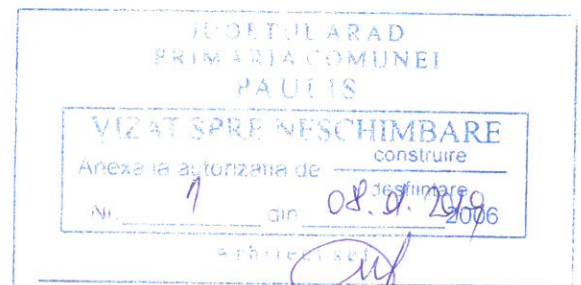

PERSOANĂ FIZICĂ AUTORIZATĂ  
**MARC DELIA - MARIANA**  
 C.U.I. 27052591 F2/887/2010  
 Lipova - Jud. Arad

3) conform HGR nr.525/1996      4) conform STAS 4908-85      5) se introduce „X” în casetă

• Constructii pentru institutii publice\*5)

- |                                                       |                      |                       |                     |
|-------------------------------------------------------|----------------------|-----------------------|---------------------|
| <input type="checkbox"/> sanatate                     | Nr. paturi .....     | Nr. consultatii ..... | Nr. proceduri ..... |
| <input type="checkbox"/> invatamant                   | Nr. sali de clasa .. | Nr. locuri .....      | Nr. grupe .....     |
| <input type="checkbox"/> cultura                      | Nr. locuri .....     |                       |                     |
| <input type="checkbox"/> hoteliere                    | Nr. camere .....     | Nr. locuri .....      |                     |
| <input type="checkbox"/> culte                        | Nr. locuri .....     |                       |                     |
| <input type="checkbox"/> administrative si financiare | Nr. de personal .... | si financiare         |                     |

• Constructii pentru comert, alimentatie publica si servicii\*5)

- comert      Nr. de personal ...
- alimentatie publica      Nr. locuri .....      Nr. de personal ...
- servicii      Nr. de personal ...

• Constructii pentru sport, recreere\*6)

- sport      Nr. locuri .....
- recreere      Nr. locuri .....

• Constructii pentru activitati productive\*6)

- productie      Nr. de personal ...
- depozitare      Nr. de personal ...

• Alte caracteristici ale capacitatilor functionale pentru constructii propuse, necuprinse in categoriile de mai sus:.....

l) - Asigurarea utilitatilor urbane\*6)

- apa       canalizare       energie electrica       energie termica
- gaze naturale       telefonizare       salubritate       transport urban
- Alte utilitati:

m) - Garaje si parcaje\*6)

- garaje      Nr. locuri ....-.....      Suprafata construita desfasurata .....-..... mp
- parcaje      Nr. locuri ....-.....      Suprafata construita desfasurata .....-..... mp

n) - Drumuri, alei, platforme: suprafata carosabil .....mp ; suprafata pietonal ..... mp

o) - Spatii verzi\*6)

- arbori taiati      Numar ....       arbori mentinuti      Numar .....
- arbori plantati      Numar ....       spatii verzi      suprafata ... mp

p) - Modul de evacuare a deseurilor ...Regia de salubritate a.....Com.....Păuliș.....

r) - Măsurile de prevenire și stingere a incendiilor .....dotarea cu 2 instintoare P 3-7.....

s) - Masuri de protectie a mediului .....Ocrotirea și protejarea mediului înconjurător.....

t) - Alte caracteristici specifice .....-.....

INTOCMIT\*7)

Marc ( fostă Cărăbaș ) Delia Mariana PFA

PERSONĂ FIZICĂ AUTORIZATĂ

MARC DELIA - MARIANA

C.U.I. 27052591 \* F2/887/2010

Lipova - Jud. Arad

Data

01.10.2018

\*6) Se introduce "X" in caseta

\*7) In cazul in care ANEXA se completeaza de catre solicitantul autorizatiei se precizeaza numele si prenumele acestuia.

In cazul in care ANEXA se intocmeste de catre un proiectant autorizat (persoana fizica sau juridica), se precizeaza datele de identificare, dupa caz: numele si prenumele ori numele firmei, numele si prenumele intocmitorului si se aplica stampila.

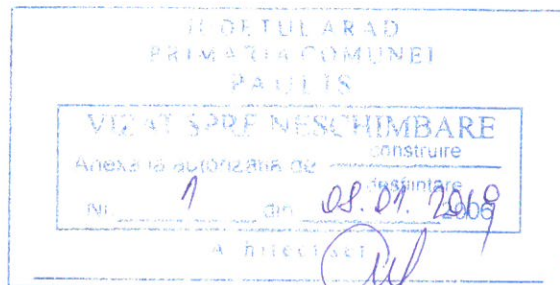

**PLAN DE SITUATIE**  
**Scara 1:500**

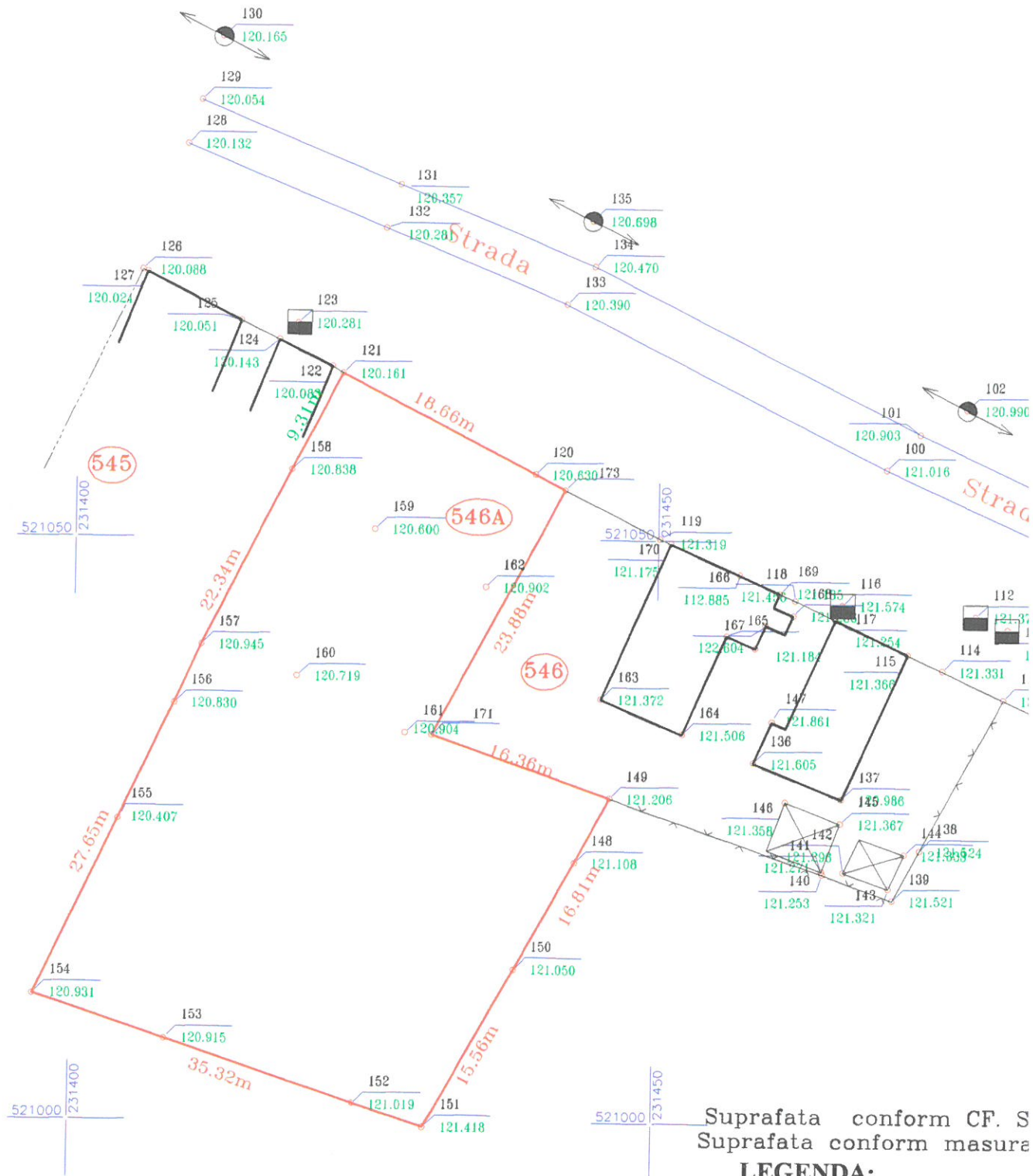

Suprafata conform CF. S  
Suprafata conform masura

**LEGENDA:**

	- stalp de joasa tensiune
	- punct statie
	- gard din plasa de sarma
	- camin canalizare
	- hidrant
	- aerisitor gaz
	- rigola
	- gard de beton