

Nr. 7839/R/29.09.2020

AUTORIZAȚIE DE CONSTRUIRE

Nr. 24 din 29.09.2020

Ca urmare a cererii adresată de către **Stancu Gheorghe** și **Stancu Mirela**, cu domiciliul/sediul2) în județul **Arad**, **Comuna Păuliș**, **satul Sâmbăteni**, cod poștal **317233**, str. -, nr. **373**, bl....., sc....., et....., ap....., tel.-, e-mail-, în calitate de reprezentant al -, înregistrată la nr. **7839** din **25.08.2020**,

în conformitate cu prevederile Legii nr. 50/1991, privind autorizarea executării lucrărilor de construcții, republicată, cu modificările și completările ulterioare,

A U T O R I Z E A Z Ă :

executarea lucrărilor de construire pentru:

CONSTRUIRE ȘOPRON ȘI GARAJ

— pe imobilul — teren și/sau construcții —, situat în județul **ARAD**, comuna **Păuliș**, sat **Sâmbăteni**, sectorul....., cod poștal **317233**, str. ..., nr. **373**, bl. ., sc., et., ap....

Cartea funciară4) **CF 306194** a loc. Păuliș, **Nr. Cad. 306194** a loc. Păuliș, com. Păuliș.

— lucrări în valoare de5) **48.400,00 LEI (fără TVA)**

— în baza documentației tehnice — D.T. pentru autorizarea executării lucrărilor de construire (D.T.A.C.) nr. 6) **94** din **2020**.

CONSTRUIRE ȘOPRON ȘI GARAJ

Elaborată de **SC AG PROIECT-S SRL** cu sediul în județul **ARAD**, Mun. **Arad**, cod poștal -, str. **Ștefan Augustin Doinaș**, nr.**41**, bl..., sc., et..., ap.**2A** — respectiv de **Arh. Popa Romeo**, arhitect/conducător arhitect cu drept de semnătură, înscris în Tabloul Național al Arhitecților cu nr. **7492**, în conformitate cu prevederile Legii nr.184/2001 privind organizarea și exercitarea profesiei de arhitect, republicată, aflat în evidența Filialei teritoriale **Arad** al Ordinului Arhitecților din România.

CU PRIVIRE LA AUTORIZAREA EXECUTĂRII LUCRĂRILOR SE FAC URMĂTOARELE

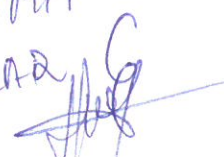
AM PRIMIT
1 EXEMPLAR

PRECIZĂRI:

- A. **Documentația tehnică — D.T.A.C. — vizată spre neschimbare — împreună cu toate avizele și acordurile obținute, precum și punctul de vedere/actul administrativ al autorității competente pentru protecția mediului, face parte integrantă din prezenta autorizație.**

Nerespectarea întocmai a documentației tehnice — D.T. vizată spre neschimbare (inclusiv a avizelor și acordurilor obținute) constituie infracțiune sau contravenție, după caz, în temeiul prevederilor art.24 alin.(1), respectiv art.26 alin.(1) din Legea nr.50/1991 privind autorizarea executării lucrărilor de construcții, republicată.

În conformitate cu prevederile art.7 alin.(15) - (15¹) din Legea nr.50/1991 și cu respectarea legislației pentru aplicarea Directivei Consiliului 85/337/CEE (Directiva EIA) privind evaluarea efectelor anumitor proiecte publice și private asupra mediului, în situația în care în timpul executării lucrărilor și numai în perioada de valabilitate a autorizației de construire survin modificări de temă privind lucrările de construcții autorizate, care conduc la necesitatea modificării acestora, titularul are obligația de a solicita o nouă autorizație de construire.

B. Titularul autorizației este obligat:

1. să anunțe data începerii lucrărilor autorizate, prin trimiterea înștiințării conform formularului anexat autorizației (formularul-model F.13) la autoritatea administrației publice locale emitentă a autorizației;

2. să anunțe data începerii lucrărilor autorizate, prin trimiterea înștiințării conform formularului anexat autorizației (formularul-model F.14) la inspectoratul teritorial în construcții, împreună cu dovada achitării cotei legale de 0,1% din valoarea autorizată a lucrărilor de construcții și instalații aferente acestora;

3. să anunțe data finalizării lucrărilor autorizate, prin trimiterea înștiințării conform formularului anexat autorizației (formularul-model F.15) la inspectoratul teritorial în construcții, odată cu convocarea comisiei de recepție;

4. să păstreze pe șantier, în perfectă stare, autorizația de construire și documentația tehnică — (D.T.A.C.) vizată spre neschimbare, împreună cu Proiectul Tehnic — P.Th și Detaliile de execuție pentru realizarea a lucrărilor de construcții autorizate, pe care le va prezenta la cererea organelor de control, potrivit legii, pe toată durata executării lucrărilor;

5. în cazul în care, pe parcursul executării lucrărilor, se descoperă vestigii arheologice (fragmente de ziduri, ancadramente de goluri, fundații, pietre cioplite sau sculptate, oseminte, inventar monetar, ceramic etc.) să sisteze executarea lucrărilor, să ia măsuri de pază și de protecție și să anunțe imediat emitentul autorizației, precum și Direcția județeană pentru cultură, culte și patrimoniu;

6. să respecte condițiile impuse de utilizarea și protejarea domeniului public, precum și de protecție a mediului, potrivit normelor generale și locale;

7. să transporte la **GROAPA DE GUNOI AUTORIZATĂ** materialele care nu se pot recupera

(se completează de către emitent)

sau valorifica, rămase în urma executării lucrărilor de construcții.

8. să desființeze construcțiile provizorii de șantier în termen de zile de la terminarea efectivă a lucrărilor;

9. la începerea execuției lucrărilor, să monteze la loc vizibil „Panoul de identificare a investiției” (vezi anexa nr.8 la normele metodologice);

10. la finalizarea execuției lucrărilor, să monteze „Plăcuța de identificare a investiției”;

11. în situația nefinalizării lucrărilor în termenul prevăzut de autorizație, să solicite prelungirea valabilității acesteia, cu cel puțin 15 zile înaintea termenului de expirare a valabilității autorizației de construire/desființare (inclusiv durata de execuție a lucrărilor);

12. să prezinte „Certificatul de performanță energetică a clădirii” la efectuarea recepției la terminarea lucrărilor;

13. să solicite „Autorizația de securitate la incendiu” după efectuarea recepției la terminarea lucrărilor sau înainte de punerea în funcțiune a clădirilor pentru care s-a obținut „Avizul de securitate la incendiu”;

14. să regularizeze taxa de autorizare ce revine emitentului, precum și celelalte obligații de plată ce îi revin, potrivit legii, ca urmare a realizării investiției;

15. să declare construcțiile proprietate particulară realizate, în vederea impunerii, la organele financiare teritoriale sau la unitățile subordonate acestora, după terminarea lor completă și nu mai târziu de 15 zile de la data expirării termenului de valabilitate a autorizației de construire/desființare (inclusiv durata de execuție a lucrărilor).

C. **Durata de execuție a lucrărilor** este de **36** luni / zile, calculată de la data începerii efective a lucrărilor (anunțată în prealabil), situație în care perioada de valabilitate a autorizației se extinde pe întreaga durată de execuție a lucrărilor autorizate.

D. **Termenul de valabilitate a autorizației** este de **24** luni / zile de la data emiterii, interval de timp în care trebuie începute lucrările de execuție autorizate.

**PRIMAR,
IOAN TURCIN**



**SECRETAR GENERAL,
PUIE IOAN**



p. **ARHITECT-ŞEF *****
KASZONI-SUBESCU ANCA

Taxa de autorizare în valoare de **242 lei** a fost achitată conform **Chitanței**, nr. **1975/25.09.2020**.

Prezenta autorizație a fost transmisă solicitantului direct/prin poștă la data de _____ însoțită de 1(unu) exemplar(e) din documentația tehnică — D.T., împreună cu avizele și acordurile obținute, vizate spre neschimbare .

În conformitate cu prevederile Legii nr.50/1991 privind autorizarea executării lucrărilor de construcții, republicată, cu modificările și completările ulterioare,

**SE PRELUNGEȘTE VALABILITATEA
AUTORIZAȚIEI DE CONSTRUIRE/DESFIINȚARE**

de la data de până la data de

După această dată, o nouă prelungire a valabilității nu este posibilă, solicitantul urmând să obțină, în condițiile legii, o altă autorizație de construire/desființare.

PRIMAR,

SECRETAR,

ARHITECT-ȘEF *)**

Data prelungirii valabilității :

Achitat taxa de : lei, conform Chitanței nr. din

Transmis solicitantului la data de direct/prin poștă.

Capitolul 3 - Date caracteristice privind amplasamentele și construcțiile

- a) Suprafața terenului ¹⁴⁴⁵ m²
- b) Situatrea terenului față de străzile adiacente *perpendicular.*
- c) Procentul de ocupare a terenului – POT *2): existent *8* ... % propus *15* %
- d) Coeficientul de utilizare a terenului – CUT *2): existent *0,08* propus *0,15*
- e) Alinierea construcțiilor:
- Corpul de clădire cel mai avansat față de limita proprietății la stradă se află la *0,00* m.
 - Distanțele minime ale construcțiilor față de vecinătăți sunt:
 - de *1,00* m față de limita de proprietate din *stanga* ;
 - de *0,86* m față de limita de proprietate din *dreapta* ;
 - de m față de limita de proprietate din
- f) Numărul de corpuri de clădiri, din care: - existente, - desființate, - menținute, - propuse, - rezultate
- g) Suprafețe *3):

Construcții	Suprafață construită (m ²)	Suprafață desfășurată (m ²)	Suprafață utilă (m ²)	Suprafață locuibilă/ nr. camere (m ²) *4)
• existente, din care:	<i>128,0</i>	<i>128,0</i>		
- desființate				/
- menținute				/
• propuse	<i>89,0</i>	<i>89,0</i>	<i>81,85</i>	- / -
TOTAL*	<i>217,0</i>	<i>217,0</i>	<i>81,85</i>	- / -

* Totalul rezultă prin însumarea suprafețelor înscrise la rubricile "menținute" și "propuse".

- h) Înălțimea construcțiilor propuse (în m):

	CORP.....	CORP.....	CORP.....	CORP.....
Înălțimea la cornișă sau streășină	<i>2,70</i>			
Înălțimea maximă a construcțiilor	<i>4,0</i>			

- i) Numărul de niveluri:

	CORP.....	CORP.....	CORP.....	CORP.....
Existente	<i>0</i>			
Propuse	<i>0</i>			

- j) Caracteristici constructive și aspect exterior:

	CORP.....	CORP.....	CORP.....	CORP.....
Sistem constructiv				
Fundații	<i>continuu beton</i>			
Acoperiș (șarpantă/terasă)	<i>teu pautu</i>			
Sistem de încălzire	<i>1-</i>			
Învelitoare (material/culoare)	<i>tablă</i>			
Finisaj exterior (material/culoare)				
Tâmplărie exterior (material/culoare)	<i>tablă</i>			

- k) Capacități funcționale ale construcțiilor proiectate:

- Construcții de locuințe *1):

- principale (permanente) sezoniere (de vacanță) pentru închiriere sociale
- de serviciu de necesitate de intervenție de protocol

Număr de apartamente propuse, din care cu: 1 cam. 2 cam. 3 cam. 4 cam. 5 cam.

● Construcții pentru instituții publice *1):

- | | | | |
|---|------------------------|----------------------|--------------------|
| <input type="checkbox"/> sănătate | Nr. paturi..... | Nr. consultații..... | Nr. proceduri..... |
| <input type="checkbox"/> învățământ | Nr. săli de clasă..... | Nr. locuri..... | Nr. grupe..... |
| <input type="checkbox"/> cultură | Nr. locuri..... | | |
| <input type="checkbox"/> hoteliere | Nr. camere..... | Nr. locuri..... | |
| <input type="checkbox"/> culte | Nr. locuri..... | | |
| <input type="checkbox"/> administrative și financiare | Nr. de personal..... | | |

● Construcții pentru comerț, alimentație publică și servicii *1):

- | | | |
|--|----------------------|----------------------|
| <input type="checkbox"/> comerț | Nr. de personal..... | |
| <input type="checkbox"/> alimentație publică | Nr. locuri..... | Nr. de personal..... |
| <input type="checkbox"/> servicii | Nr. de personal..... | |

● Construcții pentru sport, recreere *1):

- | | |
|-----------------------------------|-----------------|
| <input type="checkbox"/> sport | Nr. locuri..... |
| <input type="checkbox"/> recreere | Nr. locuri..... |

● Construcții pentru activități productive *1):

- | | |
|-------------------------------------|----------------------|
| <input type="checkbox"/> producție | Nr. de personal..... |
| <input type="checkbox"/> depozitare | Nr. de personal..... |

● Alte caracteristici ale capacităților funcționale pentru construcții propuse, necuprinse în categoriile de mai sus:

l) Asigurarea utilităților urbane *1):

- | | | | |
|--|---------------------------------------|--|--|
| <input type="checkbox"/> apă | <input type="checkbox"/> canalizare | <input type="checkbox"/> energie electrică | <input type="checkbox"/> energie termică |
| <input type="checkbox"/> gaze naturale | <input type="checkbox"/> telefonizare | <input type="checkbox"/> salubritate | <input type="checkbox"/> transport urban |
| Alte utilități: | | | |

m) Garaje și parcaje *1):

- | | | | |
|----------------------------------|-----------------|--|----------------|
| <input type="checkbox"/> garaje | Nr. locuri..... | Suprafața construită desfășurată | m ² |
| <input type="checkbox"/> parcaje | Nr. locuri..... | Suprafața construită desfășurată | m ² |

n) Drumuri, alei, platforme: suprafață carosabil m²; suprafață pietonală m².

o) Spații verzi *1):

- | | | | |
|--|------------|---|---------------------------------|
| <input type="checkbox"/> arbori tăiați | Număr..... | <input type="checkbox"/> arbori menținuți | Număr..... |
| <input type="checkbox"/> arbori plantați | Număr..... | <input type="checkbox"/> spații verzi | Suprafața..... m ² . |

p) Modul de evacuare a deșeurilor

r) Măsuri de securitate la incendiu și protecție civilă

s) Măsuri de protecție a mediului

t) Alte caracteristici specifice

Data



*1) Se introduce "X" în casetă.

*2) Conform Legii nr. 350/2001 privind amenajarea teritoriului și urbanismul, actualizată, și Hotărârea Guvernului nr. 525/1996 pentru aprobarea Regulamentului general de urbanism, republicată și actualizată.

*3) Documentul național de referință este STAS 4908-85 – Arii și volume convenționale.

*4) Conform Legii nr. 114/1996 privind locuințele, actualizată, Anexa 1, pct. B – Suprafețe minimale – Notă.

*5) Anexa se întocmește de către proiectantul documentației (persoană fizică sau juridică), se precizează datele de identificare, după caz:

- numele și prenumele întocmitorului și se aplică parafa - după caz;

- numele firmei, numele și prenumele reprezentantului și se aplică ștampila.



Plan topografic analogic

Scara 1:500

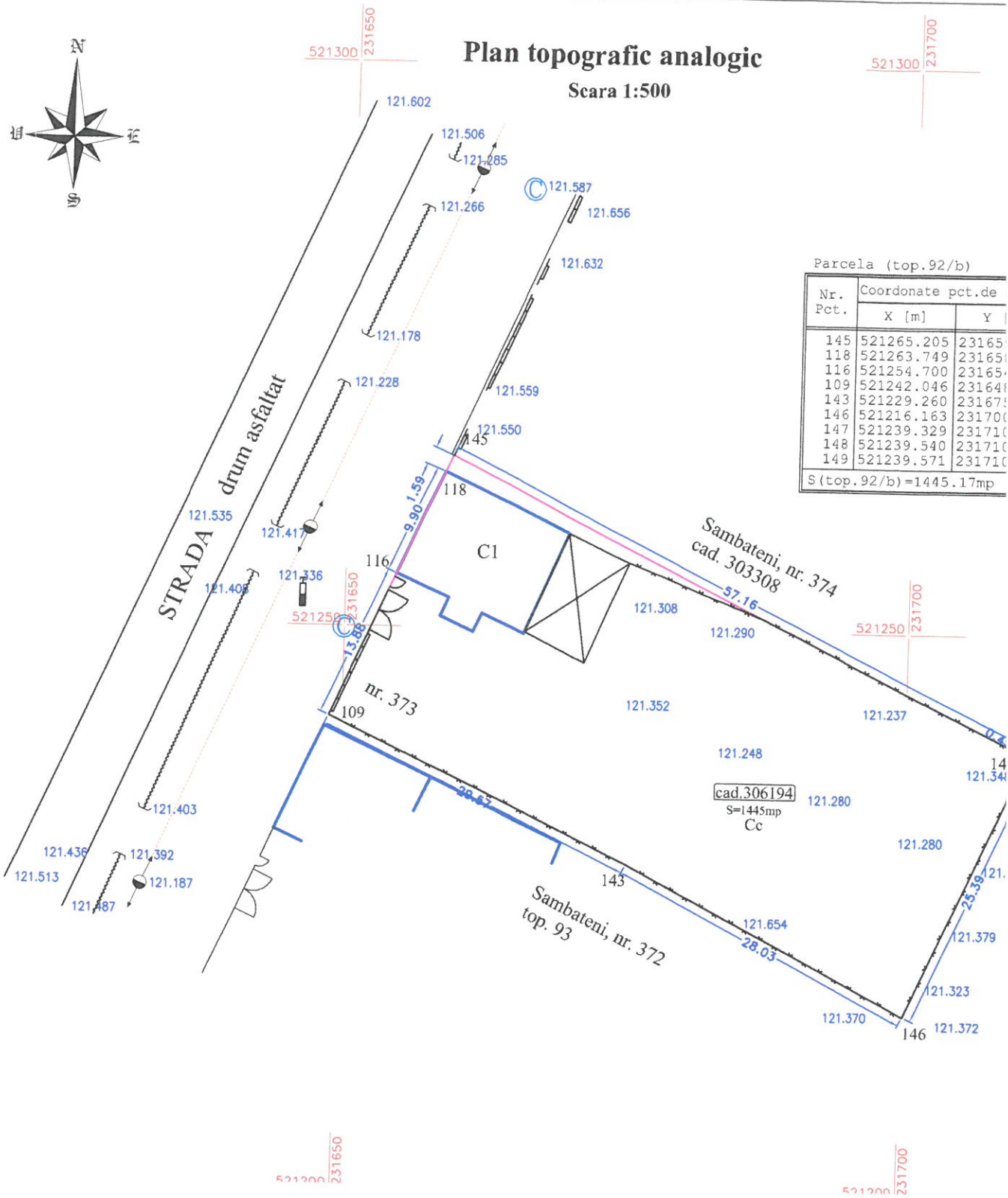

A. Date referitoare la teren

Nr. parcelă top. / cad.	Categoria de folosință	Suprafața (mp)	Mențiuni
cad. 306194	Cc	1445	teren împrejmuit partial cu gard de plasa, beton si constructii
Total		1445	

B. Date referitoare la construcții

Cod constr.	Destinație	Suprafața construită la sol (mp)	Mențiuni
C1	CL	128	S. construita la sol: 128mp, S. construita desfasurata: 256mp; Casa P+E, a
-	-	-	-
Total		128	-